

Agenda Cullera

Enero
2026



Cullera*



@visit-cullera

II JORNADES DE

ME MÒ RIA



UNA MIRADA A LA
MEMÒRIA HISTÒRICA DES
D'UN POBLE DEL PAÍS
VALENCIÀ: CULLERA

30 i 31 de gener de 2026
Auditori Municipal

ORGANITZA:



COL·LABORA:

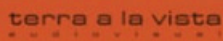

SÁBADO 3

11:00 h "Planeta Cullera". Exhibición del nuevo servicio municipal de recogida de residuos. Música, animación, actividades y stand informativo. Trae una botella de plástico, un diario viejo, una cajita de cartón.. y llevate un regalo! Lugar: parking del Prado.

18:00 h Tributo musical "Las guerreras K-Pop". Lugar: auditorio Santa Cecilia (c/ del Riu, 7). Precio: 22€. Venta de entradas en www.entradasgau.com.

DOMINGO 4

11:30 h Ciclo de conciertos de invierno. Banda sinfónica de la Sociedad Ateneo musical. Lugar: Auditorio municipal (plaza La Virgen, 16). Precio: 3 €. Venta de entradas: Casa de la cultura, taquilla y www.agendacullera.com.

MARTES 6 DÍA DE REYES

19:00 h Concierto de la Orquesta Sinfónica del Mediterráneo: La familia Strauss. Lugar: Auditorio Municipal (plaza La Virgen, 16). Precio: 7€. Puntos de venta: Casa de la Cultura, taquilla y agendacullera.com.

SÁBADO 10

19:00 h Presentación del libro de Fiestas de San Antonio Abad. A continuación la entrega de premios del concurso de dibujo infantil de Fiestas de San Antonio. Para finalizar: la actuación de la Banda Juvenil de la S.M.I. Santa Cecilia. Lugar: la iglesia de San Antonio (c/ Barcelona, 2).

DOMINGO 11

08:00 h Ruta de senderismo al lago del Estany. Un tranquilo paseo para disfrutar del entorno del lago y su biodiversidad. Punto de encuentro: pza Andrés Piles.

11:30 h Ciclo de conciertos de invierno. Concierto de la Banda Juvenil de la S.M.I. Santa Cecilia. Lugar: Auditorio municipal (plaza La Virgen, 16). Precio: 3 €. Venta de entradas: Casa de la cultura, taquilla y www.agendacullera.com.

DOMINGO 18

11:30 h Ciclo de conciertos de invierno. Orquesta Sinfónica y el Coro de la Sociedad Ateneo musical. Lugar: Auditorio municipal (plaza La Virgen, 16). Precio: 3 €. Venta de entradas: Casa de la cultura, taquilla y www.agendacullera.com.

DOMINGO 25

08:00 h Ruta de senderismo a la Senda de la Lloma. Un recorrido con vistas panorámicas que conecta el Castillo y el Faro. Punto de encuentro: pza Andrés Piles.

11:30 h Ciclo de conciertos de invierno. Banda sinfónica de la S.M.I. Santa Cecilia. Lugar: Auditorio municipal (plaza La Virgen, 16). Precio: 3 €. Venta de entradas: Casa de la cultura, taquilla y www.agendacullera.com.

VIERNES 30

16:00 h a 19:30 h II Jornadas de Memoria "Una mirada a la memòria històrica des d'un poble del País Valencià: Cullera". Lugar: Auditorio Municipal (pza. de la Virgen, 16). Acceso gratuito a los Refugios de la Guerra Civil del Mercado durante todas las jornadas.

SÁBADO 31

9:30 h a 14:00 h II Jornadas de Memoria "Una mirada a la memòria històrica des d'un poble del País Valencià: Cullera". Lugar: Auditorio Municipal (pza. de la Virgen, 16). Acceso gratuito a los Refugios de la Guerra Civil del Mercado durante todas las jornadas.

16:00 h a 19:30 h II Jornadas de Memoria "Una mirada a la memòria històrica des d'un poble del País Valencià: Cullera". Lugar: Auditorio Municipal (pza. de la Virgen, 16). Acceso gratuito a los Refugios de la Guerra Civil del Mercado durante todas las jornadas.

La **oficina de turismo** no se hace responsable de los cambios que puedan ocurrir en esta programación. Puede consultar si hay eventos de última hora en nuestra página web www.visit-cullera.es.

Última actualización el 02/01/2026

Sense tu no soc res

**PROGRAMACIÓ
NADAL A CULLERA
2025 - 2026**



Ajuntament de Cullera



PROGRAMACIÓN NAVIDEÑA

ENERO 2026

VIERNES 2 ENERO

11:00 h Teatro infantil "Contes contats per Nadal trobats". Paseo Dr. Alemany.

18:00 h a 20:00 h Visita del Emisario Real para recoger las cartas a los Reyes Magos en el Auditorio Municipal.

18:00 h Disco-Infantil Navideña. Rambla San Isidro.

SÁBADO 3 ENERO

18:00 h a 20:00 h Visita del Emisario Real para recoger las cartas a los Reyes Magos en el Auditorio Municipal.

18:00 h "La Vesprà". Música en directo con "Covergente Band". Paseo Dr. Alemany.

23:30 h "Monodosis". Concierto tributo a la música indie. Jardines del Mercado.

DOMINGO 4 ENERO

11:00 h Taller creativo con pintura de neón. Sala multiusos de los Jardines del Mercado.

LUNES 5 ENERO

18:00 h Gran Cabalgata de los Reyes Magos. Itinerario: c/ Sueca, plaza Convento, c/ Valencia, c/ Cervantes, Rambla de San Isidro, av. País Valencià, c/ Rei en Jaume, av. del Puerto, c/ de los Pescadores, pza. de la Libertad, pza. de la Virgen y paseo Dr. Alemany.

19:00 h Entrega de premios "Concurso de Escaparates de Navidad de ACECU" y "Concurso Decoración Navideña de Balcones" en el escenario de la Cabalgata Rambla San Isidro.

19:30 h Entrega de premios "XXII Concurso Escolar de Cartas a los Reyes de Oriente" en el escenario de la Cabalgata. Rambla San Isidro.

MARTES 6 ENERO

19:00 h Concierto de la Orquesta Sinfónica del Mediterráneo. Auditorio Municipal.



BELENES

BELÉN DEL SANTUARIO

Fecha: del 14 de diciembre al 2 de febrero.

Horario: de martes a domingo de 10:00 h a 13:30 h; sábados de 10:00 h a 13:30 h y de 16:00 h a 17:30 h.

Lugar: Santuario de la Virgen del Castillo.

BELÉN MUNICIPAL

Fecha: del 11 de diciembre al 2 de febrero

Horario: De martes a domingo de 10:00 a 13:30 y de 17:00 h a 20:00 h.

Cerrado: el 1 de enero.

Lugar: Casa de la Enseñanza (c/ del Riu, 38).

BELÉN DE PLAYMOBIL

Fecha: del 4 de diciembre al 2 de febrero.

Horario: de lunes a viernes de 9:00 h a 20:30 h.

Cerrado los días 1 y 6 de enero. El día 5 de enero abierto de 10:00 h a 14:00 h.

Lugar: Casa de la Cultura (C/ La Bega, 14).

BELÉN MONUMENTAL MIGUEL ÁNGEL FALCÓ

Fecha: del 30 de noviembre al 6 de enero.

Horario: de martes a domingo de 10:00 h a 13:30 h y de 17:00 h a 20:00 h. El 1 de enero de 17:00 h a 20:00 h.

Lugar: Residencia municipal (c/ Valencia, 35).

BELÉN A ESCALA REAL

Fecha: a partir del 4 de diciembre.

Horario libre.

Lugar: Rambla de San Isidro.

FERIA BENÉFICA DE ASOCIACIONES LOCALES

Fecha: 2 y 3 de enero.

Horario: de 10:00 h a 14:00 h y de 16:30 h a 21:00 h.

Lugar: plaza de la Virgen.

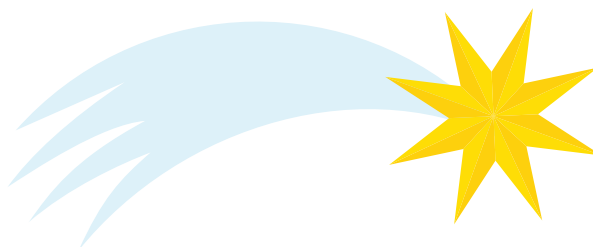

Cicle de Concerts d'Hivern de CULLERA

Del 7 de desembre de 2025
al 22 de febrer de 2026

www.agendacullera.com



Ajuntament de Cullera



DURANTE TODO EL MES

TERTULIA LITERARIA DIALÓGICA



TODOS LOS LUNES

9:30 h a 11:00 h Lugar de encuentro que permite disfrutar de la literatura universal a través del aprendizaje dialógico. Lugar: Casa de la cultura (c/ la Bega, 14).

ESPAI JOVE



VIERNES Y SÁBADOS

17:30 h a 22:00 h Actividades, talleres, juegos de mesa, fútbolín, billar... ¡pero sobre todo muy buen rollo y diversión! Lugar: pasaje de Alzira, 4. Gratuito.

INTERCAMBIOS LINGÜÍSTICOS



LUNES

20:00 h Inglés. Lugar: bar Nou Royalty (av. Doctor Alemany, 2).

VIERNES

20:00 h Castellano. Lugar: cafetería Nestan (c/ Mestre Serrano, 7).

VISITA GUIADA



MARTES Y DOMINGOS

10:30 h, 11:30 h y 12:30 h Visita guiada por los exteriores de los refugios de la defensa costera del Faro de Cullera. Punto de encuentro: Ermita de los Navarros (c/ de la Ermita, 9). Actividad gratuita.

MERCADILLO TÍPICO



TODOS LOS JUEVES

8:30 h a 14:00 h Lugar: c/ La Bega.



VISITA GUIADA por los exteriores de los REFUGIOS DE LA DEFENSA COSTERA DEL FARO de CULLERA



Martes y domingos - todo el año
10:30, 11:30 y 12:30

Punto de encuentro: Ermita de los Navarros
Actividad gratuita

MUSEOS

CASTILLO DE CULLERA - MUSEO ARQUEOLÓGICO

De lunes a domingo de 10:00 h a 17:00 h.

Precio: 3 €; Asociaciones y colegios: 2 €; Carnet Joven: 1.50 €; Jubilados, menores de 10 años y censados en Cullera: 1 €.

Dirección: Subida Castillo, s/n.

Cerrado el 1 de enero.



ASCENSOR AL CASTILLO - SANTUARIO

Todos los días de 10:00 h a 13:30 h y de 15:00 h a 17:30 h.

Precio: 1 €/ ascenso - 1 €/ descenso. Gratuito para personas con discapacidad.

El 1 de enero el ascensor funcionará solo en horario de 10:00 h a 13:30 h.

SANTUARIO

De martes a domingo de 10:00 h a 13:30 h y sábados de 10:00 h a 13:30 h y de 16:00 h a 17:30 h.

Entrada libre.

MUSEO FALLERO (Casa de la Enseñanza)

De martes a domingo de 10:00 a 13:30 y de 17:00 h a 20:00 h.

Precio: 2 €; Reducido: 1 €*.

Dirección: c/ del Riu, 38.

REFUGIOS DE LA GUERRA CIVIL- MERCADO

Jueves y sábado de 10:00 h a 13:30 h.

Precio: 2 €; Reducido: 1 €*.

Dirección: plaza la Virgen (bajo las dos naves posteriores del mercado).

TORRE DE LA REINA MORA

Jueves y sábado de 10:00 h a 13:30 h.

Precio: 2 €; Reducido: 1 €*.

Dirección: c/ Calvario.

MUSEO DEL ARROZ

Miércoles y viernes de 10:00 h a 13:30 h.

Precio: 2 €; Reducido: 1 €*.

Dirección: Ctra. Nazaret-Oliva (junto Aquopolis).

TORRE DEL MARENYES

Miércoles y viernes de 10:00 h a 13:30 h.

Precio: 2 €; Reducido: 1 €*.

Dirección: av. Marenyet.

ABRIC LAMBERT

Cita previa con 24 horas de antelación.

Precio: 2 €; Reducido: 1 €*.

Dirección: Lloma dels Cabeçols.

*** Precio reducido:** grupos de 8 o más pax, carnet joven, profesores, guías, personas con discapacidad, colegios, censados en Cullera, jubilados y menores de 10 años.

Museos Cullera: 672 788 039 - 638 785 863

El día 1 de enero todos los museos permanecerán cerrados.

EXPOSICIONES

EXPOSICIÓN FOTOGRÁFICA

"Queda inaugurado este pantano. Treballs forçats a Benaixeve"

Fecha: del 30 al 31 de diciembre.

Horario: el 30 de diciembre de 16:00 h a 19:30 h y el 31 de diciembre de 9:30 h a 13:00 h y de 16:30 h a 19:00 h.

Lugar: vestíbulo del Auditorio Municipal (pza. de la Virgen, 16).

BIBLIOTECA

Casa de la Cultura: c/ La Bega, 14. Tel. 96 172 46 16.

Sala de adultos: de lunes a viernes de 9:00 h a 20:30 h.

Hemeroteca: de lunes a viernes de 9:00 h a 14:00 h.

Sala infantil: de lunes a viernes de 9:00 h a 13:00 h y de 16:30 h a 19:30 h.

Cerrado los días 1 y 6 de enero. El día 5 de enero abierto de 10:00 h a 14:00 h.

CINES VICTORIA

Consultar cartelera en: www.cinesvictoria.com, www.visit-cullera.es y en la oficina de turismo.

Dirección: c/ Sueca, s/n. Junto al CC Carrefour.

Teléfono: 96 172 41 13.

RUTAS GUIADAS

Todas las rutas guiadas se realizan para grupos y con cita previa reservando: 638 785 863. Posibilidad de horarios personalizados y/o de realizar tours privados. Pueden unirse a un grupo ya formado. Precios a consultar.

RUTA HISTORIAS Y LEYENDAS DE CULLERA

Visita al Castillo + bajada por el calvario + barrio judío + visita refugio Guerra Civil + mercado + refresco típico local. Mínimo 8 personas.

Horario: de martes a domingo de 18:00 h a 20:30 h.

Duración: 2 h 30 minutos.

RUTA SENDERISMO + PLANTACIÓN ESPECIE AUTÓCTONA + VISITA ERMITA RUPESTRE.

Mínimo 8 personas. Se requiere calzado deportivo, ropa cómoda y agua.

Horario: flexibilidad de días y horarios.

Duración: 2 h - 2 h 30 minutos.

RUTA SENDERISMO + EXPLORAR CUEVA

Grupo máximo de 10 personas. Para todos los públicos.

Horario: a consultar.

Duración: 2 h 30 minutos - 3 h.

EXPERIENCIA «TALLER ARTISTA FALLERO»

Entrada al museo fallero + visita del taller artesanal + "Crea tu propio Ninot" de falla. Mínimo 10 personas.

Horario: flexibilidad de días y horarios.

Duración: 2 h 30 minutos - 3 h.

VISITA LOS MUSEOS DE CULLERA EN BICICLETA

Alquiler de bicicleta, entradas y visitas guiadas a los 3 museos.

Horario: todos los miércoles y viernes.

- Museo fallero: de 10:00 h a 13:30 h y de 17:00 h a 20:00 h.
- Torre del Marenyet: de 10:00 h a 13:30 h.
- Museo del arroz: de 10:00 h a 13:30 h.

Precio: 16 € (*Protégete con un casco por 2 € extra).

Reservas: 638 785 863 (whatsapp).

ALQUILER BICICLETAS

CATALI BIKES

Dirección: C/ Sueca, 9.

Teléfono: Whatsapp: 606 953 212.

CULLERA EXPERIENCE

Atención todo el año de 9:00 h a 21:00 h:
638 785 863 - info@culleraexperience.com

ACTIVIDADES NÁUTICAS

CENTRO DE BUCEO DELFÍN CULLERA

Salidas de buceo desde embarcación, bautismos de buceo, snorkel, cursos para todos los niveles.

Dirección: av. Guardia Civil, 11.

Contacto: 639 078 767 - 96 172 16 34 -

buceo@delfincullera.com

Más información: www.delfincullera.com

KSUP ADVENTURES

Aventura en piragua, paseos en kayak, travesía por el río Júcar, ruta al azud de la Marquesa, etc. Travesía en familia, para amigos y grupos. Alquiler de kayak y paddle surf.

Escuela de verano.

Dirección: av. Guardia civil, 18 (Club de Piragüismo).

Contacto: 686 989 465.

Más información: www.piraguismecullera.com

OLA ALQUILER MOTOS ACUÁTICAS

Excursión guiada por la costa de Cullera hasta la cueva del pirata Dragut o al faro. Salidas a alta mar. Alquiler de motos acuáticas con y sin titulación. Alquiler de embarcaciones sin titulación.

Dirección: av. del puerto, s/n (frente a la av. Guardia Civil).

Contacto: 624 42 49 17 - olamotosacuaticas@gmail.com

Más información: www.olamotosdeagua.es

PADDLE SURF CULLERA

Alquiler y clases para todas las edades de paddle surf, big SUP, surf, surf skate y kayak.

Escuela de verano.

Dirección: c/ Cabañal, 19.

Contacto: 652 285 436 - escuela@padelsup.es



6 DE GENER

2026

19:00H

AUDITORI MUNICIPAL

7€ PUNTS DE VENDA: CASA DE LA CULTURA, TAQUILLA I AGENDACULLERA.COM

Orquesta Sinfónica del Mediterráneo: La familia Strauss



INSTALACIONES DEPORTIVAS

Estos horarios pueden ser modificados en días o periodos festivos (Fallas, Semana Santa, fiestas patronales o Navidad) así como en puentes. Confirmar por teléfono.

CENTRO MUNICIPAL DE DEPORTES

Dispone de piscina municipal, sala fitness y un circuito balneario urbano. Se realizan actividades dirigidas y ciclo Indoor.

Se necesita reserva en las actividades dirigidas (fitbox y dinamita), en la sauna y en el balneario urbano reserva al menos 1 hora antes. Pago con tarjeta.

Horario: de lunes a viernes de 6:30 h a 22:00 h. Sábados y domingos de 8:00 h a 20:00 h.

Dirección: c/ Joan Llopis Marí.

Teléfono: 96 172 59 13.

PABELLÓN MUNICIPAL CUBIERTO

Dispone de una pista polideportiva exterior y dos cubiertas, sala de musculación, sala polivalente y sauna.

Horario: de lunes a viernes de 07:00 h a 14:00 h y de 15:30 h a 22:30 h. Sábado de 8:00 h a 14:00 h y de 15:00 h a 21:00 h. Domingo de 9:00 h a 14:00 h.

Dirección: c/ Ruzafa, s/n.

Teléfono: 649 197 286.

POLIDEPORTIVO MUNICIPAL LA PARTIDETA

Pistas de frontón, campo de rugby de césped natural, pistas polivalentes de fútbol sala, gimnasio de musculación, campo de fútbol 7, campo de fútbol 11, pista de atletismo y pista de pádel.

Horario: de lunes a viernes de 7:30 h a 14:30 h y de 15:30 h a 22:30 h. Sábados de 8:00 h a 14:00 h y de 15:00 h a 21:00 h. Domingos de 9:00 h a 13:30 h.

Teléfono: 650 692 276.

CLUB DE TENIS

Escuela, pistas de tenis y pádel, piscina, restaurante...

Horario:

Pista tenis: lunes a viernes de 17:00 h a 20:30 h. Sábados y domingos de 8.00 h a 13.00 h.

Pista pádel: lunes a viernes de 17:00 h a 20:30 h. Sábados y domingos de 8.00 h a 13.00 h.

Dirección: ctra. Nazaret-Oliva, Km 37.

Imprescindible reserva previa por whatsapp: 651 637 128

DEPORTES

GO! PARK

Parque lúdico-deportivo al aire libre para la práctica de calistenia, escalada y parkour.

Lugar: junto al puente de Piedra.

PUMP TRACK

Pista pequeña para desarrollar habilidades en los ciclistas, que no requiere del pedaleo para ser recorrida. Puede ser utilizado por ciclistas de cualquier nivel y bicicleta de montaña o bmx.

Dirección: parque de la urbanización Bulevar del Xúquer.

SKATEPARK

Horario: todos los días de 6:00 h a 21:00 h.

Más información: <http://www.reed21.net>

CAMPO DE PETANCA

Lugar: av. Alicante, s/n (paseo marítimo, final av. del País Valencià).

Horario: de 10:00 h a 13:00 h y de 16:00 h a 21:00 h. La caseta abre solamente por la tarde.

OCIO

DISCOTECA CANALLA CLUB

5 de enero: "DJ Bacardit - Noche de Reyes".

Horario: viernes y sábados.

Dirección: c/ 25 d'Abril, 64.

PUB LA MARMOTA

2 de enero: "Ricard di Bribón"; 3 de enero: "Richi in Dahause".

Horario: viernes noche / sábado tardeo y noche.

Dirección: c/ Caminàs dels homens, 26.

PUB PALLISA

Horario: viernes y sábados.

Dirección: c/ 25 d'Abril, 59.

CHIRINGUITO LA PERLA NEGRA

Dirección: playa de Cap Blanc.

Tourist Info Cullera

Plaza de la Constitución, s/n

46400 Cullera (Valencia)

Tel. 96 173 15 86

📞 661 213 155

cullera@touristinfo.net



www.visit-cullera.es



Comunidad Valenciana



Ajuntament de Cullera



**TOUR
& KIDS**
DESELLU LA COMUNITAT
VALENCIANA EN FAMÍLIA



Compromiso
a Calidad Turística