

### ESTADÍSTICAS MENSUALES INSTAGRAM 2024

	ENERO	FEBRERO	MARZO	ABRIL	MAYO	JUNIO	JULIO	AGOSTO	SEPTIEMBRE	OCTUBRE	NOVIEMBRE	DICIEMBRE	MEDIA ANUAL
<b>INSTAGRAM</b>													
N.º Seguidores	16860	16928	17011	17140	17230	17311	17429	17526	17535	17697	17711	17721	17342
Cuentas alcanzadas	16900	8100	8300	11100	7100	8900	15200	13800	10600	10700	5600	9600	10492
<b>PROCEDENCIA (%)</b>													
Valencia	10,70 %	10,80 %	10,90 %	10,60 %	10,70 %	9,50 %	11,10 %	13,90 %	10,50 %	10,90 %	10,60 %	12,00 %	11,02 %
Cullera	11,60 %	10,90 %	10,90 %	12,30 %	12,10 %	11,80 %	12,60 %	13,20 %	12,70 %	12,10 %	12,10 %	12,10 %	12,03 %
Madrid	4,90 %	10,70 %	4,90 %	5,00 %	5,10 %	7,30 %	5,70 %	5,00 %	5,20 %	5,30 %	5,40 %	5,10 %	5,80 %
Sueca	1,60 %	1,40 %	1,50 %	1,50 %	1,60 %	1,40 %	1,60 %	1,40 %	1,70 %	1,70 %	1,60 %	1,60 %	1,55 %
Alcira	1,30 %	1,30 %	1,30 %	1,30 %	1,30 %		1,10 %		1,30 %	1,40 %	1,40 %	1,40 %	1,31 %
Barcelona								1,00 %			0,90 %	0,80 %	
Málaga						2,10 %							
<b>SEXO (%)</b>													
Mujer	57,10 %	57,10 %	57,40 %	57,60 %	57,50 %	57,60 %	57,90 %	58,10 %	58,10 %	58,10 %	58,10 %	58,10 %	57,73 %
Hombre	42,90 %	42,90 %	42,60 %	42,40 %	42,50 %	42,40 %	42,10 %	41,90 %	41,90 %	41,90 %	41,90 %	41,90 %	42,28 %
No definido	0,00 %	0,00 %	0,00 %	0,00 %	0,00 %	0,00 %	0,00 %	0,00 %	0,00 %	0,00 %	0,00 %	0,00 %	0,00 %
<b>EDAD (%)</b>													
13-17	0,00 %	0,00 %	0,00 %	0,00 %	0,00 %	0,00 %	0,00 %	0,00 %	0,00 %	0,00 %	0,00 %	0,00 %	0,00 %
18-24	4,20 %	4,20 %	4,20 %	4,20 %	4,10 %	4,10 %	4,10 %	4,00 %	3,90 %	3,80 %	3,80 %	3,60 %	4,02 %
25-34	21,10 %	20,90 %	20,70 %	20,50 %	20,30 %	20,20 %	20,10 %	19,90 %	19,70 %	19,60 %	19,20 %	19,10 %	20,11 %
35-44	31,70 %	31,40 %	31,50 %	31,50 %	31,40 %	31,60 %	31,60 %	31,60 %	31,50 %	31,70 %	31,70 %	31,70 %	31,58 %
45-54	25,60 %	25,80 %	25,90 %	26,00 %	26,00 %	26,00 %	26,10 %	26,30 %	26,40 %	26,50 %	26,60 %	26,80 %	26,17 %
55-64	11,90 %	12,10 %	12,20 %	12,10 %	12,40 %	12,30 %	12,30 %	12,30 %	12,50 %	12,50 %	12,70 %	12,70 %	12,33 %
,+65	5,50 %	5,60 %	5,50 %	5,70 %	5,80 %	5,80 %	5,80 %	5,90 %	6,00 %	5,90 %	6,00 %	6,10 %	5,80 %

#### INFORME TRIMESTRAL (media)

	1ER T	2NDO T	3RO T	4TO T
N.º Seguidores	17011	17311	17535	17721
Cuentas alcanzadas	33300	27100	39600	25900
<b>SEXO (%)</b>				
Mujer	57,20 %	57,57 %	58,03 %	58,10 %
Hombre	42,80 %	42,43 %	41,97 %	41,90 %
No definido	0,00 %	0,00 %	0,00 %	0,00 %
<b>EDAD (%)</b>				
13-17	0,00 %	0,00 %	0,00 %	0,00 %
18-24	4,20 %	4,13 %	4,00 %	3,73 %
25-34	20,90 %	20,33 %	19,90 %	19,30 %
35-44	31,53 %	31,50 %	31,57 %	31,70 %
45-54	25,77 %	26,00 %	26,27 %	26,63 %
55-64	12,07 %	12,27 %	12,37 %	12,63 %
,+65	5,53 %	5,77 %	5,90 %	6,00 %

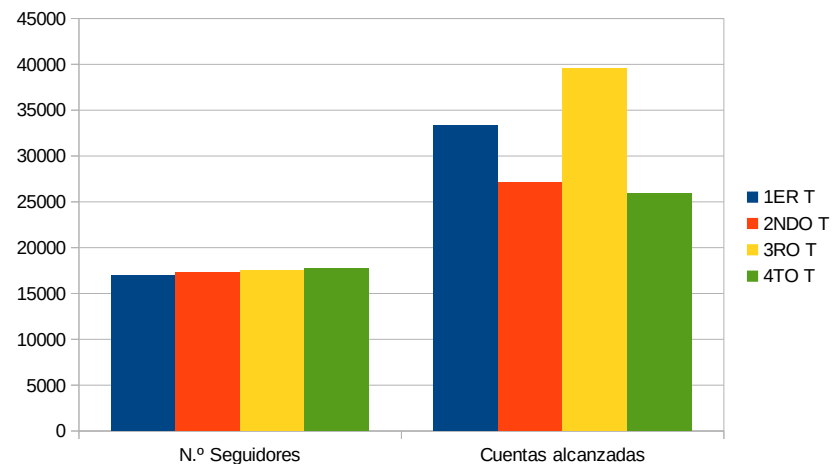

**ESTADÍSTICAS MENSUALES FACEBOOK 2024**

	ENERO	FEBRERO	MARZO	ABRIL	MAYO	JUNIO	JULIO	AGOSTO	SEPTIEMBRE	OCTUBRE	NOVIEMBRE	DICIEMBRE	MEDIA ANUAL
<b>FACEBOOK</b>													
N.º de seguidores	26808	26825	26832	26848	26872	26894	26925	26929	26929	26932	26957	26962	26893
Alcance de la página	111000	68500	30200	52600	66100	47900	38300	37200	34800	6600	2000	11600	42233
Visitas a la página	2597	2000	2500	2200	2500	2600	2800	2700	2200	1700	678	703	2098
<b>PROCEDENCIA (%)</b>													
Cullera	12,40 %	12,30 %	12,50 %	12,40 %	12,30 %	12,50 %	12,80 %	13,70 %	12,90 %	12,10 %	12,00 %	12,00 %	12,49 %
Valencia	13,60 %	13,60 %	13,60 %	13,30 %	13,40 %	13,40 %	13,30 %	13,10 %	13,10 %	12,20 %	11,90 %	12,00 %	13,04 %
Madrid	5,00 %	5,00 %	5,00 %	4,90 %	4,90 %	5,00 %	4,80 %	4,80 %	5,00 %	4,50 %	4,60 %	4,60 %	4,84 %
Alcira	2,30 %	2,30 %	2,30 %	2,30 %	2,30 %	2,30 %	2,20 %	2,20 %	2,30 %	2,50 %	2,60 %	2,60 %	2,35 %
Barcelona	1,70 %	1,60 %	1,70 %	1,60 %							1,50 %	1,50 %	1,60 %
Sueca	2,20 %	2,20 %	2,20 %	2,20 %	2,20 %	2,20 %	2,20 %	2,20 %	2,30 %	2,30 %	2,20 %	2,20 %	2,22 %
Gandía	1,10 %	1,10 %	1,10 %	1,10 %							1,50 %	1,60 %	1,25 %
Algemesí	1,60 %	1,60 %	1,60 %	1,50 %							1,50 %	1,50 %	1,55 %
<b>SEXO (%)</b>													
Mujer	65,50 %	65,40 %	65,40 %	65,40 %	65,50 %	65,30 %	65,40 %	65,50 %	65,30 %	65,50 %	65,40 %	65,60 %	65,43 %
Hombre	34,50 %	34,60 %	34,60 %	34,60 %	34,50 %	34,70 %	34,60 %	34,50 %	34,70 %	34,50 %	34,60 %	34,40 %	34,57 %
<b>EDAD (%)</b>													
18-24	1,30 %	1,30 %	1,20 %	1,10 %	1,10 %	1,10 %	1,10 %	1,00 %	1,00 %	1,00 %	1,00 %	0,80 %	1,08 %
25-34	13,40 %	13,30 %	13,30 %	13,20 %	12,90 %	12,90 %	12,80 %	12,60 %	12,60 %	12,40 %	12,30 %	12,10 %	12,82 %
35-44	25,70 %	25,60 %	25,50 %	25,30 %	25,30 %	25,20 %	25,10 %	25,10 %	24,90 %	24,80 %	24,80 %	24,80 %	25,18 %
45-54	26,40 %	26,50 %	26,50 %	26,70 %	26,80 %	26,80 %	26,80 %	27,00 %	26,90 %	27,00 %	27,00 %	27,20 %	26,80 %
55-64	17,60 %	17,60 %	17,60 %	17,70 %	17,80 %	17,80 %	17,90 %	17,90 %	18,10 %	18,10 %	18,10 %	18,30 %	17,88 %
,+65	15,60 %	15,70 %	15,90 %	16,00 %	16,10 %	16,20 %	16,30 %	16,40 %	16,50 %	16,70 %	16,80 %	16,80 %	16,25 %

**INFORME TRIMESTRAL (media)**

	1ER T	2NDO T	3R T	4TO T
N.º de seguidores	26832	26894	26929	26962
Alcance de la página (media diaria)	69900	55533	36767	6733
Visitas a la página	7097	7300	7700	3081
<b>SEXO (%)</b>				
Mujer	65,43 %	65,40 %	65,40 %	65,50 %
Hombre	34,57 %	34,60 %	34,60 %	34,50 %
<b>EDAD (%)</b>				
18-24	1,27 %	1,10 %	1,03 %	0,93 %
25-34	13,33 %	13,00 %	12,67 %	12,27 %
35-44	25,60 %	25,27 %	25,03 %	24,80 %
45-54	26,47 %	26,77 %	26,90 %	27,07 %
55-64	17,60 %	17,77 %	17,97 %	18,17 %
,+65	15,73 %	16,10 %	16,40 %	16,77 %

